

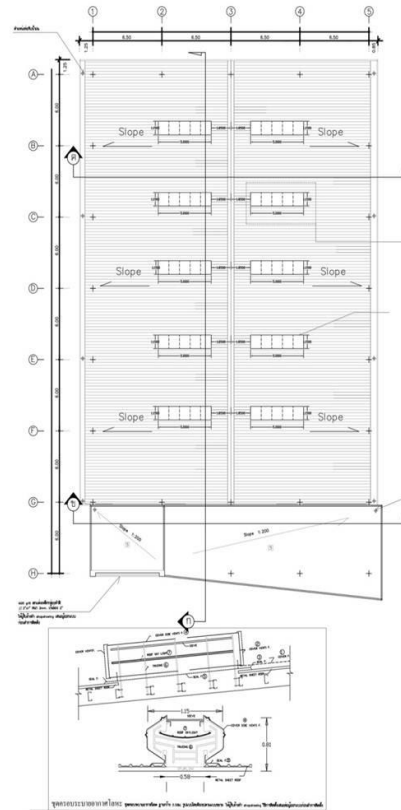

เลขแบบรูป รายการ	- ตร.สสน.04/59
ลักษณะอาคาร	- อาคารคอนกรีตเสริมเหล็ก กระเบื้องเหล็กรีดลอน
งบประมาณ	- 23,000,000 บาท (ไม่รวมครุภัณฑ์และ Factor F)
ราคาต่อตาราง เมตร	- xxx บาท/ตรม.
พื้นที่ใช้สอย	- 2,184 ตารางเมตร
ขนาดที่ดินที่ ต้องการ	- ขนาดที่น้อยที่สุด หน้ากว้าง 30.00 เมตร / ลึก 45.00 เมตร - ขนาดแนะนำ หน้ากว้าง 42.00 เมตร / ลึก 58.00 เมตร
รายละเอียด	อาคารคลังขนาดใหญ่ สำหรับหน่วยงานส่งกำลังบำรุงส่วนกลาง

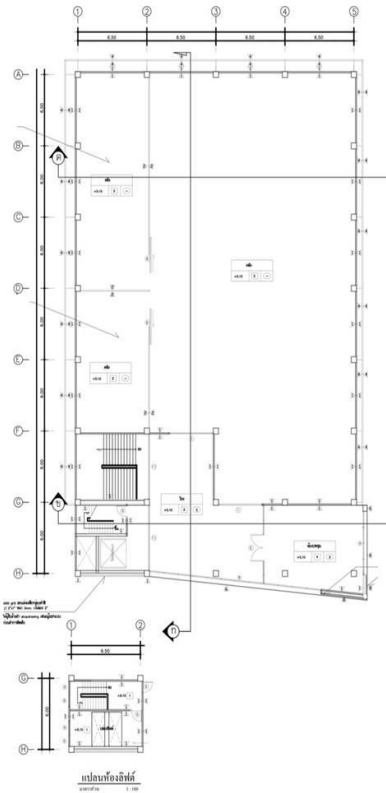
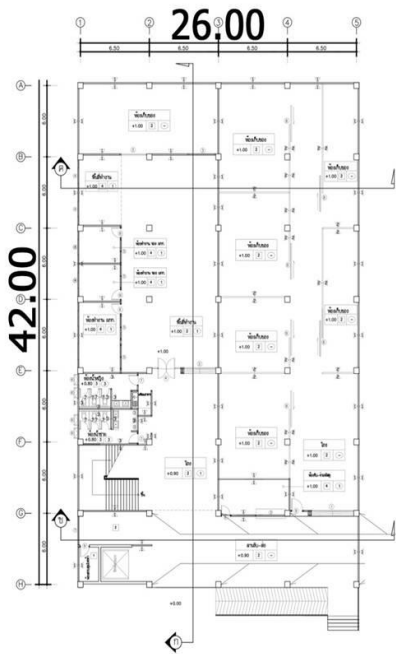

ประกอบด้วย - ส่วนทำงาน

- ส่วนเก็บของ

รูปด้านอาคาร

