

เลขแบบรูป รายการ	- ตร.บช.02/59	
ลักษณะอาคาร	- อาคารคอนกรีตเสริมเหล็ก สามชั้น	
งบประมาณ	- 114,000,000 บาท	
ราคาต่อตาราง เมตร	- xxx บาท/ตรม.	
พื้นที่ใช้สอย	- 8,700 ตารางเมตร	
ขนาดที่ดินที่ ต้องการ	- ขนาดที่น้อยที่สุด	หน้ากว้าง 70.00 เมตร / ลึก 65.00 เมตร
	- ขนาดแนะนำ	หน้ากว้าง 82.00 เมตร / ลึก 80.00 เมตร
รายละเอียด	แบบมาตรฐานกองบัญชาการ ที่ ตร.บช.02/59 เป็นอาคารสำหรับที่ทำการระดับ กองบัญชาการ เหมาะสำหรับพื้นที่ที่ไม่มีข้อจำกัดด้านพื้นที่	
ตัวอย่างอาคาร	อาคารกองบัญชาการตำรวจนครบาล	
หมายเหตุ	...	

ผังพน ชั้นที่ 1-2

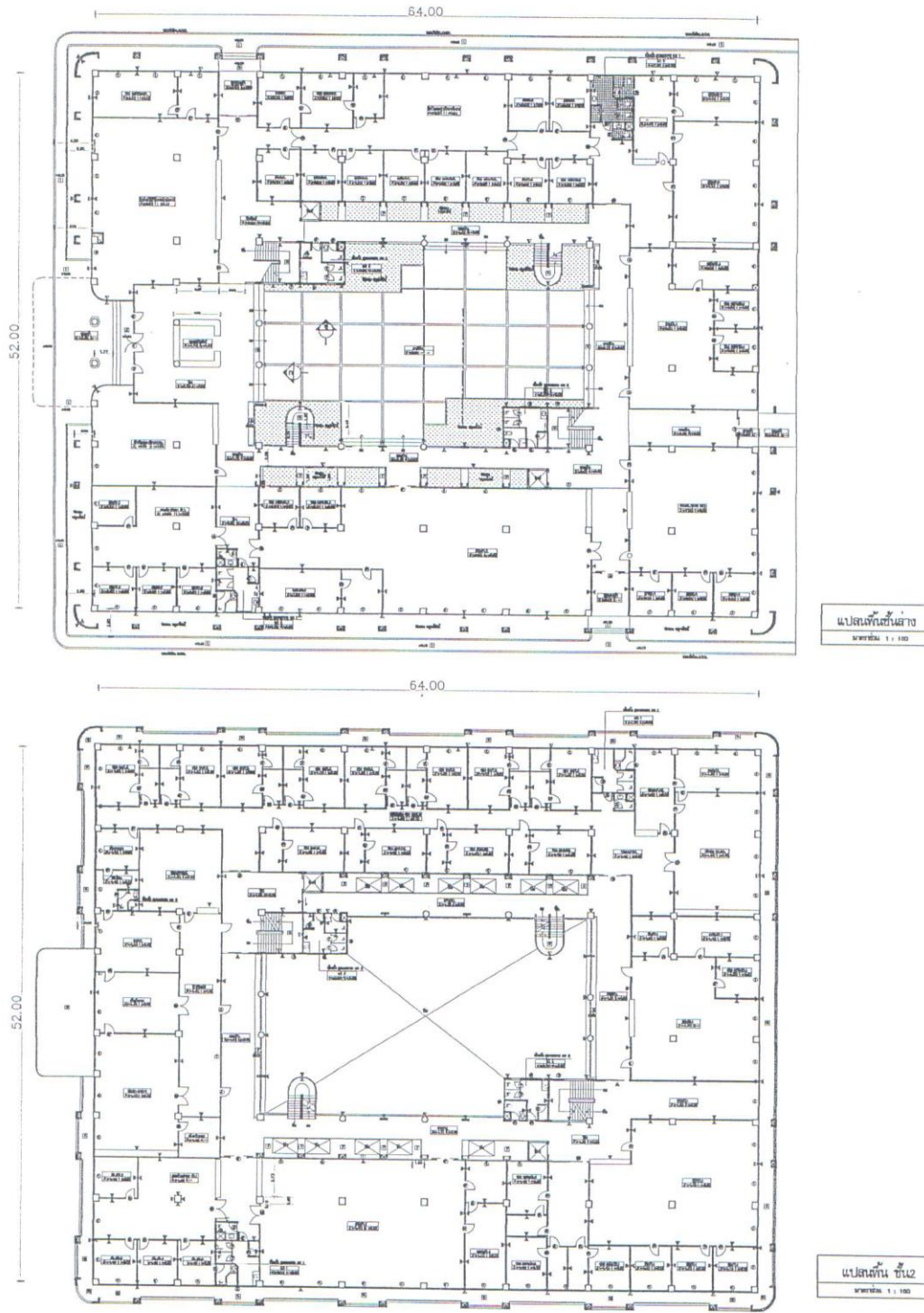

ประกอบด้วย - โถงทางเข้า

ผังพนชนกั 3-หลังคาคาดฟ้า

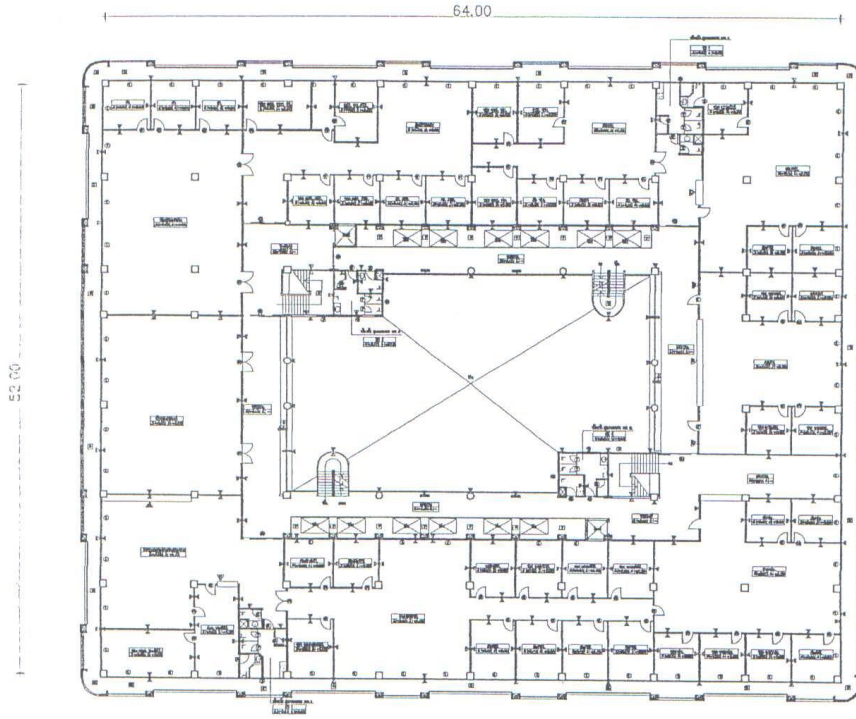

แปลนชั้น 3
มาตราส่วน 1 : 1/25

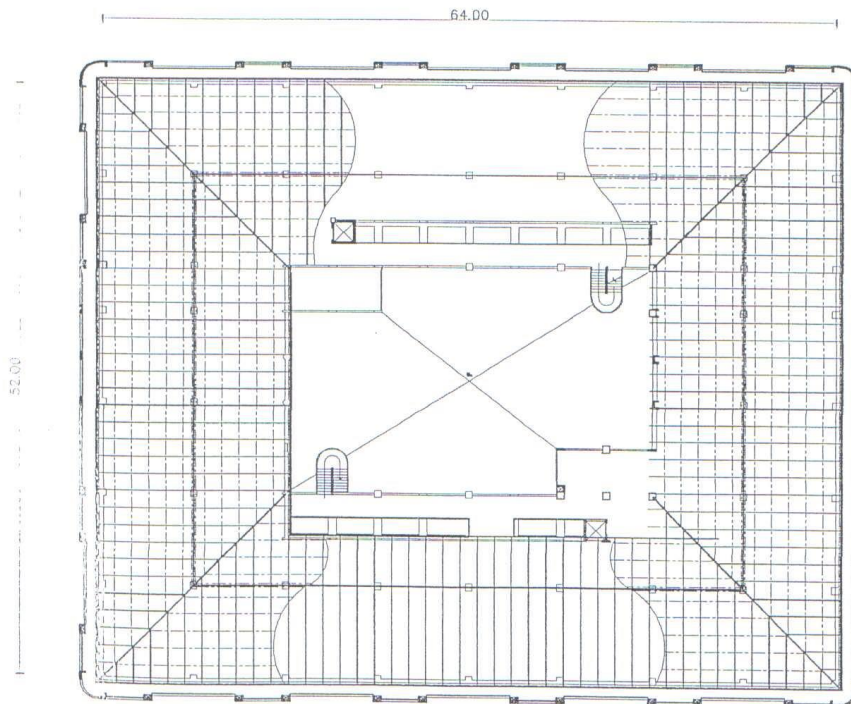

แปลนโครงหลังคา
มาตราส่วน 1 : 1/25

รูปด้านอาคาร

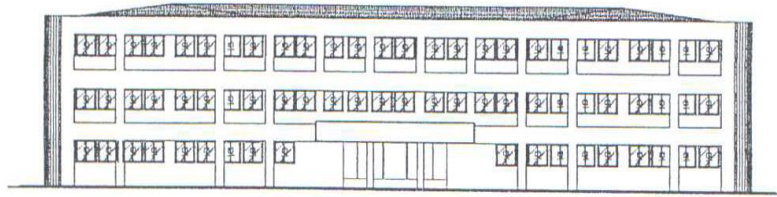

รูปด้าน 1
มาตราส่วน 1 : 100

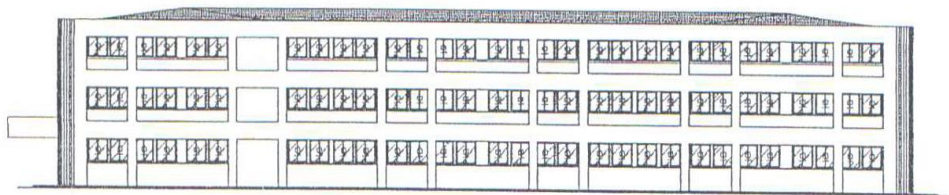

รูปด้าน 2
มาตราส่วน 1 : 100

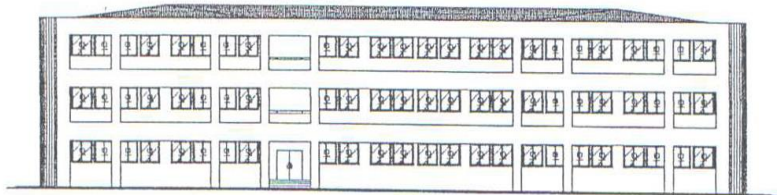

รูปด้าน 3
มาตราส่วน 1 : 100

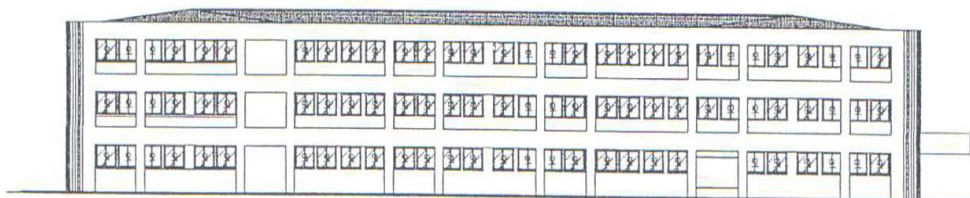

รูปด้าน 4
มาตราส่วน 1 : 100

