

เลขแบบรูป รายการ	- ตร.กก.01/59	
ลักษณะอาคาร	- อาคารคอนกรีตเสริมเหล็ก สามชั้น หลังคาเหล็กกรีดลอนทรงโค้ง	
งบประมาณ	- 12,000,000 บาท	
ราคาต่อตาราง เมตร	- xxx บาท/ตรม.	
พื้นที่ใช้สอย	- 510 ตารางเมตร	
ขนาดที่ดินที่ ต้องการ	- ขนาดที่น้อยที่สุด	หน้ากว้าง 24.00 เมตร / ลึก 12.00 เมตร
	- ขนาดแนะนำ	หน้ากว้าง 32.00 เมตร / ลึก 18.00 เมตร
รายละเอียด	แบบมาตรฐานกองกำกับการ ที่ ตร.กก.01/59 แบบเดิม 8838/50 เป็นอาคาร สำหรับเป็นที่ทำการระดับกองกำกับการทั่วไป	
ตัวอย่างอาคาร	กองกำกับการ สวัสดิการ 4 ช้างสนามกีฬาบุญยะจินดา	
หมายเหตุ	...	

ผังพนชน 1-2

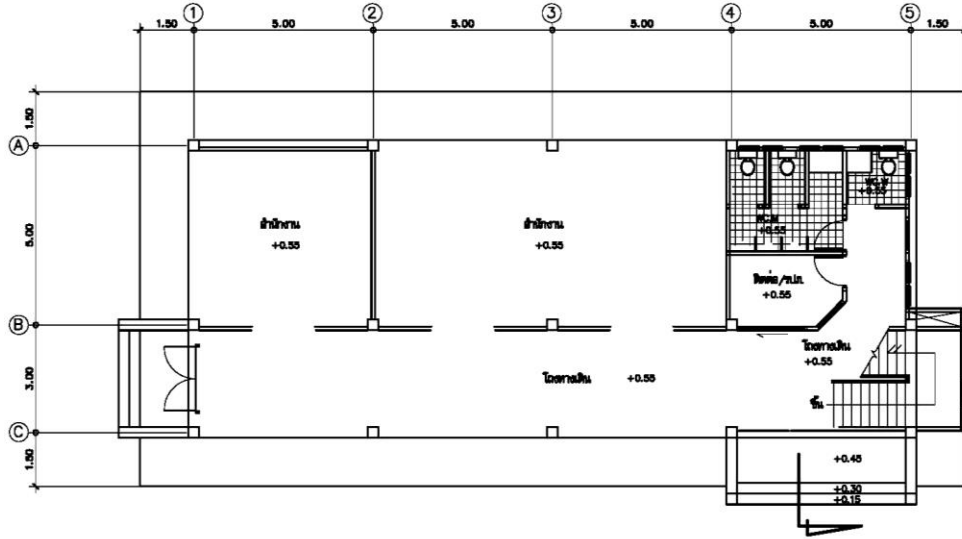

แปลนชั้นที่ 1

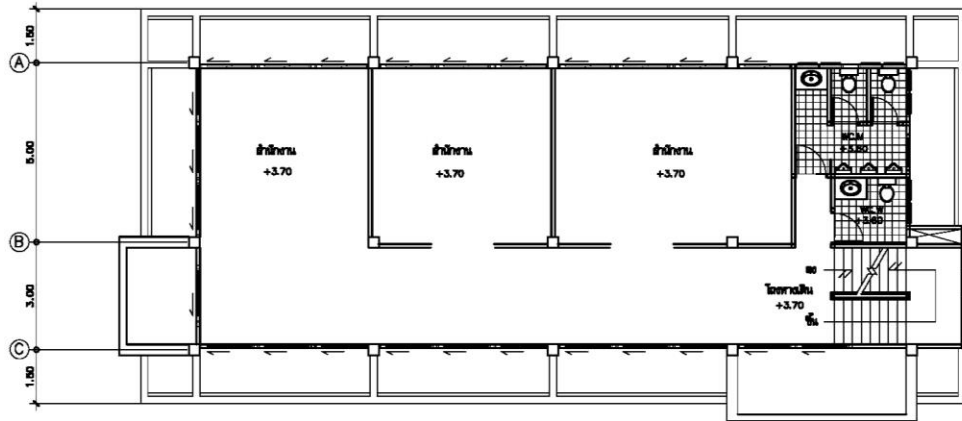

แปลนชั้นที่ 2

ผังพนชน 3-หลังคา

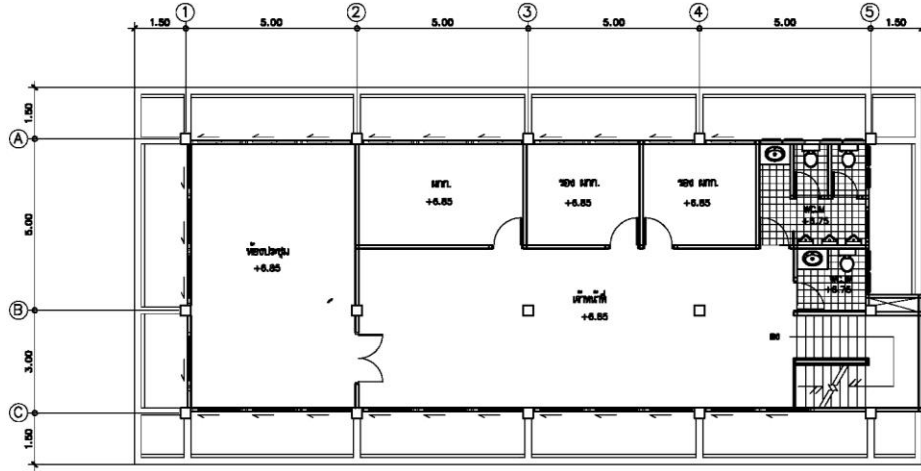

แปลนชั้นที่ 3

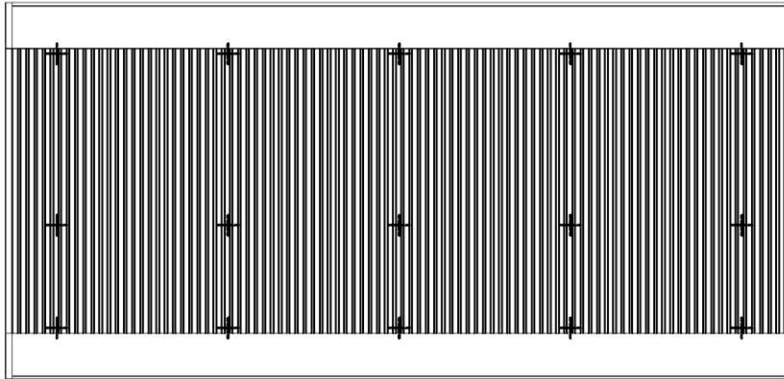

แปลนหลังคา

รูปด้านอาคาร

