

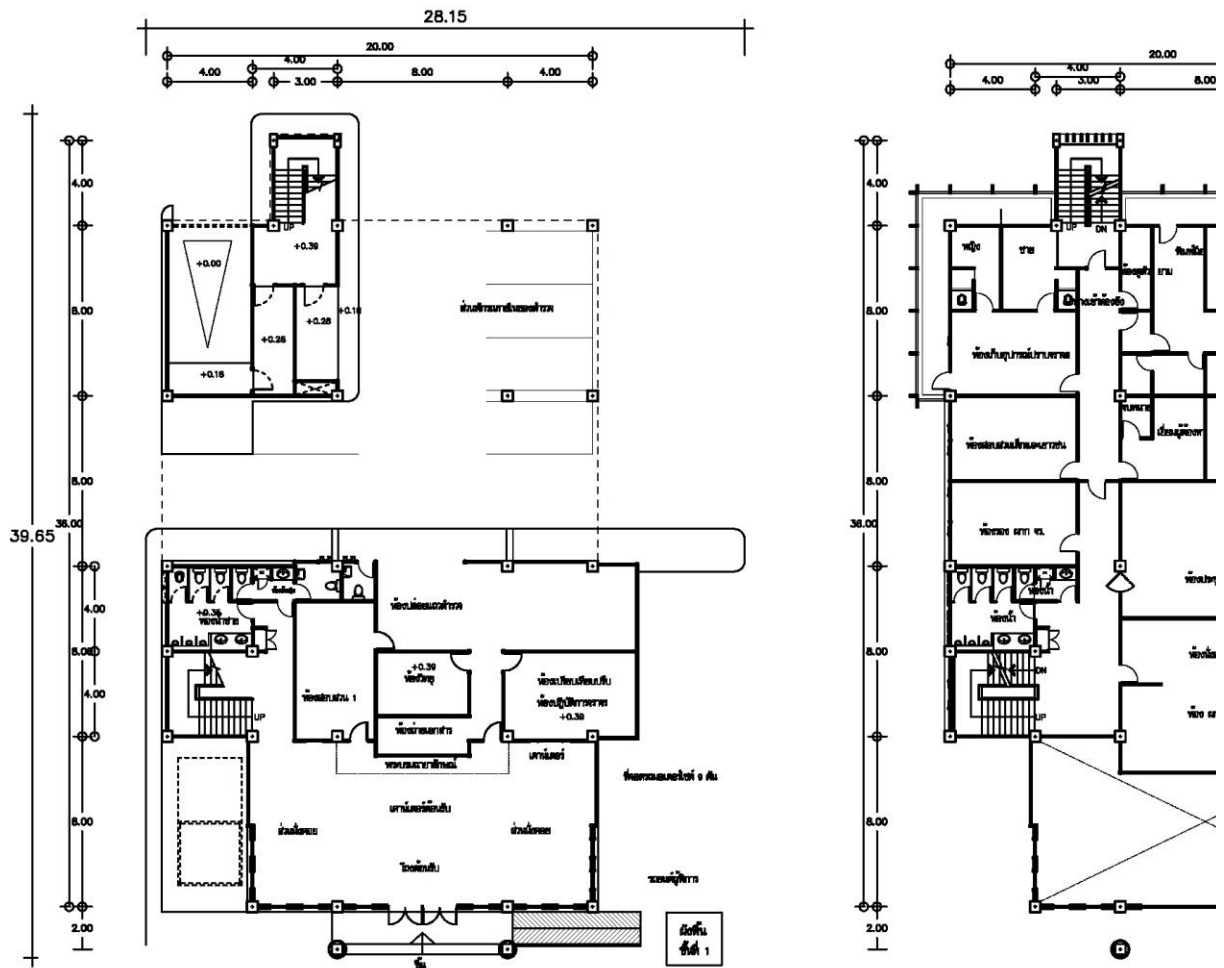

เลขแบบรูป รายการ	-	ตร.กก.02/59
ลักษณะอาคาร	-	อาคารคอนกรีตเสริมเหล็ก สี่ชั้น ใต้ถุนโล่ง หลังคาตาดฟ้า และเหล็กกรีดลอน
งบประมาณ	-	~40,000,000 บาท
ราคาต่อตารางเมตร	-	xxx บาท/ตรม.
พื้นที่ใช้สอย	-	2,580 ตารางเมตร
ขนาดที่ดินที่ ต้องการ	-	ขนาดที่น้อยที่สุด หน้ากว้าง 30.00 เมตร / ลึก 40.00 เมตร ขนาดแนะนำ หน้ากว้าง 42.00 เมตร / ลึก 52.00 เมตร
รายละเอียด	แบบมาตรฐานสถานีตำรวจขนาดใหญ่ ที่ ตร.กก.02/59 ปรับปรุงมาจาก แบบรูป รายการเดิม ที่ 9704/55, 9261/52	
ตัวอย่างอาคาร	สน.พระโขง	
หมายเหตุ	...	

ผังพื้น ชั้นที่ 1 และชั้นที่ 2



ชั้นที่ 1

- ส่วนบริการประชาชน
- ห้องน้ำสาธารณะ
- ห้องสอบสวน
- พื้นที่จอดรถ

ชั้นที่ 2

- ห้องผู้กำกับ
- ห้องควบคุม
- ห้องประชุม

ผังพื้นที่ 3 และชั้นที่ 4

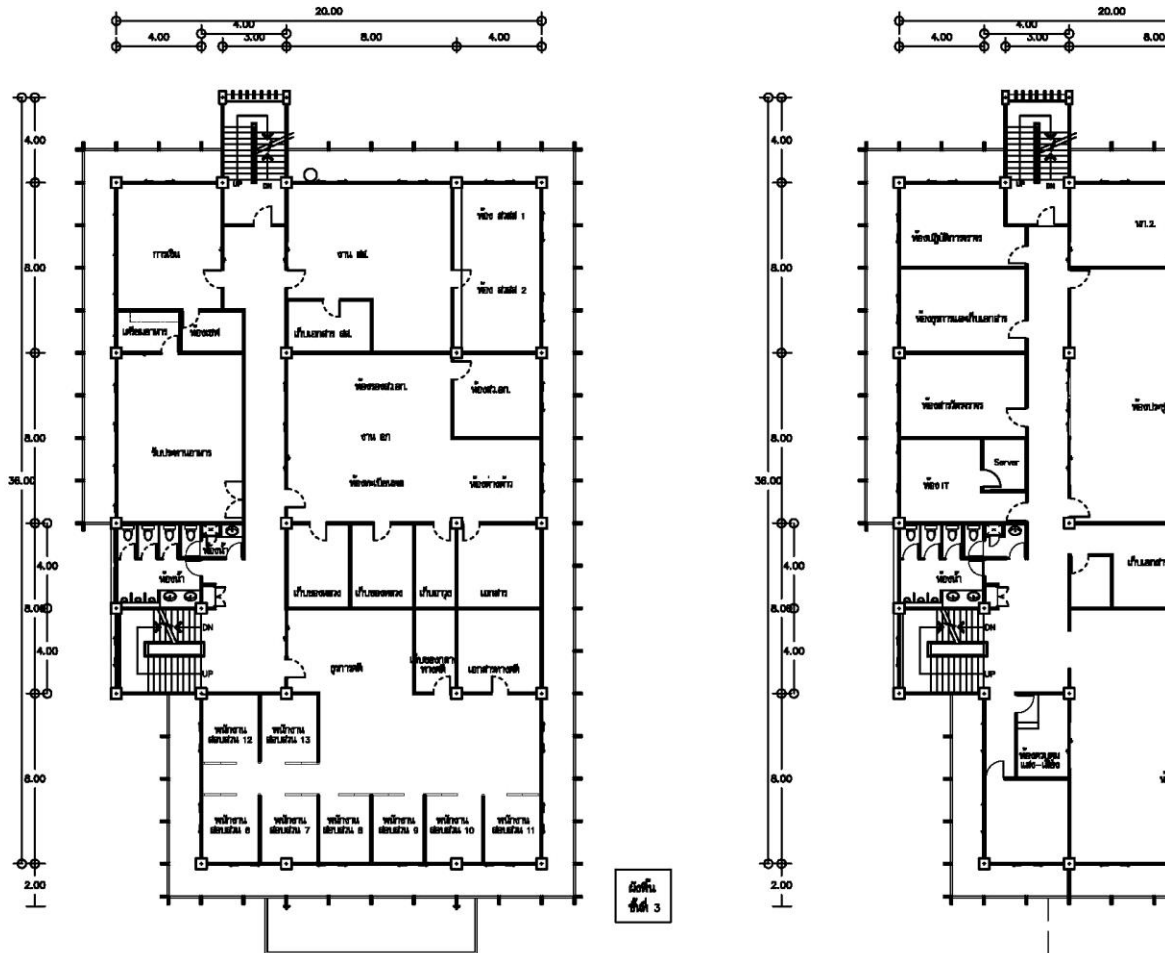

ชั้นที่ 3

- ห้องทำงานพนักงานสอบสวน - ห้องเสิร์ฟ
- ห้องทำงานงานอำนวยการ - ห้องรับประทานอาหาร
- ฝ่ายสืบสวน

ชั้นที่ 4

- ฝ่าย ป. - ฝ่าย จราจร
- ห้องประชุมใหญ่

รูปด้านอาคาร

