



เลขแบบรูป รายการ	-	ตร.กก.11/59
ลักษณะอาคาร	-	อาคารคอนกรีตเสริมเหล็ก สามชั้น หลังคาตาดฟ้า
งบประมาณ	-	11,000,000 บาท
ราคาต่อตาราง เมตร	-	xxx บาท/ตรม.
พื้นที่ใช้สอย	-	645 ตารางเมตร
ขนาดที่ดินที่ ต้องการ	-	ขนาดที่น้อยที่สุด หน้ากว้าง 28.00 เมตร / ลึก 13.00 เมตร ขนาดแนะนำ หน้ากว้าง 40.00 เมตร / ลึก 25.00 เมตร
รายละเอียด	แบบมาตรฐานสถานีตำรวจขนาดเล็ก ที่ ตร.กก.11/59 ปรับปรุงมาจาก แบบรูป รายการเดิม ที่ 9415/52 เป็นแบบที่เคยสร้างสำหรับสถานีตำรวจรถไฟธนบุรี บน ผืนที่ดินที่มีความจำกัดคือ มีหน้ากว้างแต่ตื้น ทำให้ไม่สามารถเลือกใช้แบบ มาตรฐานสถานีตำรวจขนาดเล็กแบบที่ 1 ได้	

ตัวอย่างอาคาร สถานีตำรวจรถไฟ ธนบุรี บริเวณด้านนอกโครงการโรงพยาบาลศิริราชปิยมหาราช การุณย์ เซิงสะพานอรุณอัมรินทร์

หมายเหตุ ...

ผังพื้น ชั้นที่ 1

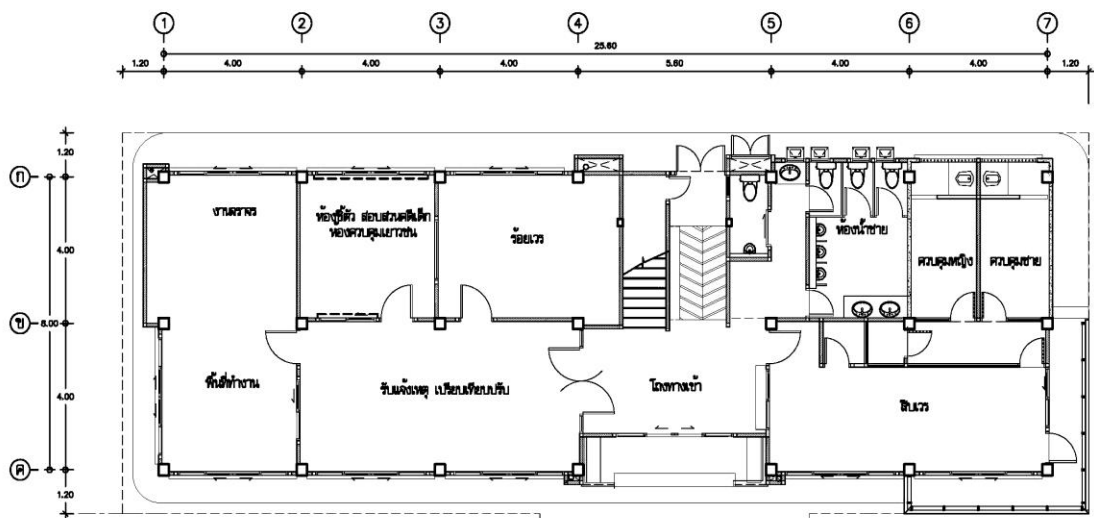

ผังพื้น ชั้นที่ 1

- ประกอบด้วย
- ศูนย์บริการประชาชน
 - พื้นที่พักผ่อน
 - ห้องทำงานร้อยเวร
 - ห้องทำงาน
 - ห้องน้ำชาย หญิง และผู้พิการ
 - ห้องควบคุม (ชาย, หญิง, เดี่ยว)
 - ลิบเวอร์
 - ห้องคดีเด็กและเยาวชน

ผังพื้นที่ 2

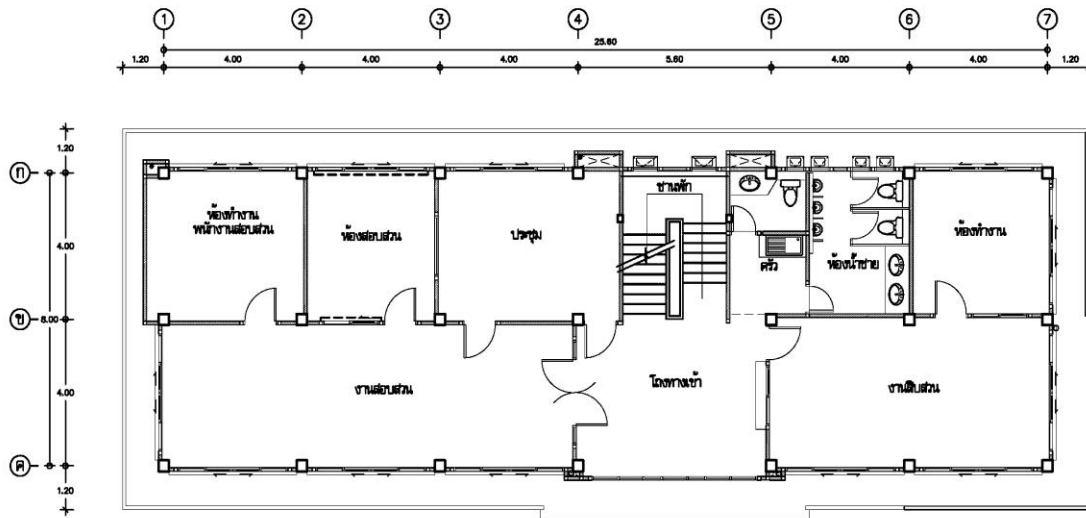

ผังพื้นที่ ๒

- ประกอบด้วย
- ห้องทำงานพนักงานสอบสวน - ห้องประชุม
 - งานสืบสวน

ผังพื้นที่ 3

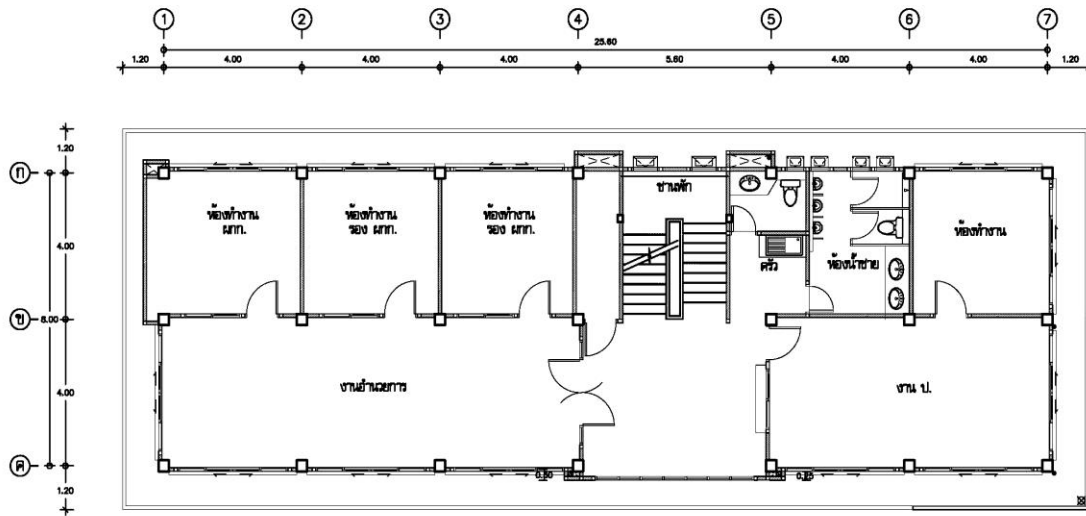

ผังพื้นที่ ชั้นที่ 3

- ประกอบด้วย
- ห้องหัวหน้าสถานี
 - ฝ่ายอำนวยการ
 - งาน ป.

ผังพื้นที่ชั้นดาดฟ้า

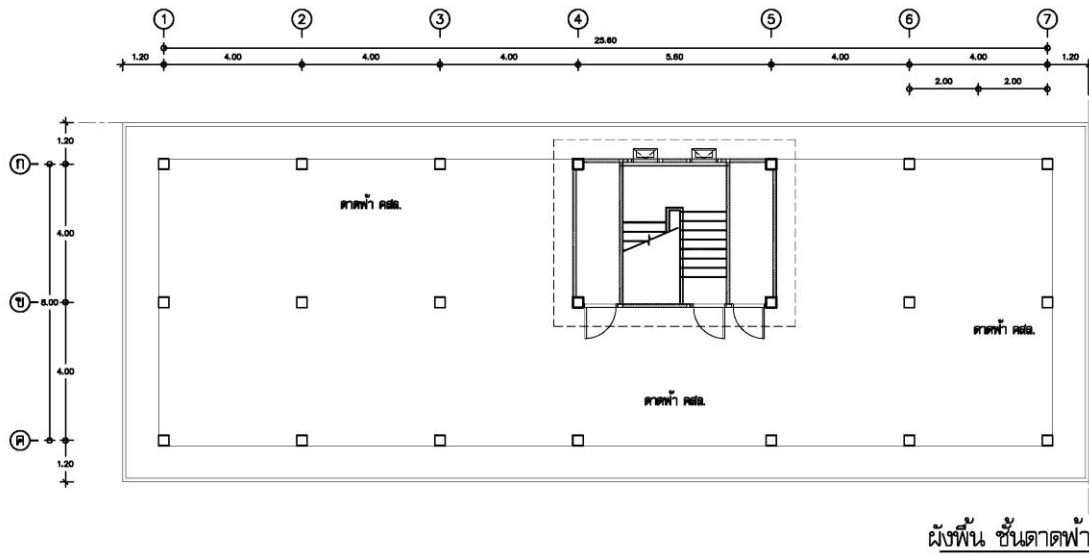

ประกอบด้วย - โถงบันได

- พื้นที่เชื่อมต่อเติมเพิ่มพื้นที่ (เพื่อคอนเสิร์ท)

รูปด้านอาคาร

