



เลขแบบรูป รายการ	- ตร.กก.01/59	
ลักษณะอาคาร	- อาคารคอนกรีตเสริมเหล็ก สี่ชั้น หลังคากระเบื้องลอน	
งบประมาณ	- 38,000,000 บาท (รวมส่วนประกอบ)	
ราคาต่อตาราง เมตร	- xxx บาท/ตรม.	
พื้นที่ใช้สอย	- 2,045 ตารางเมตร	
ขนาดที่ดินที่ ต้องการ	- ขนาดที่น้อยที่สุด	หน้ากว้าง 39.00 เมตร / ลึก 26.00 เมตร
	- ขนาดแนะนำ	หน้ากว้าง 54.00 เมตร / ลึก 38.00 เมตร
รายละเอียด	แบบมาตรฐานสถานีตำรวจขนาดใหญ่ ที่ ตร.กก.01/59 ปรับปรุงมาจาก แบบรูป รายการเดิม ที่ 6748/44ก., 9262/52 โดยการเพิ่มสิ่งอำนวยความสะดวกสำหรับ ผู้พิการ เช่น ทางลาดพร้อมราวจับ ห้องน้ำ ฯลฯ	

ตัวอย่างอาคาร

สน.บางเขน สน.ลุมพินี สน.พญาไท
สภ.เมืองหนองบัวลำภู

หมายเหตุ

...

ผังพื้นที่ 1

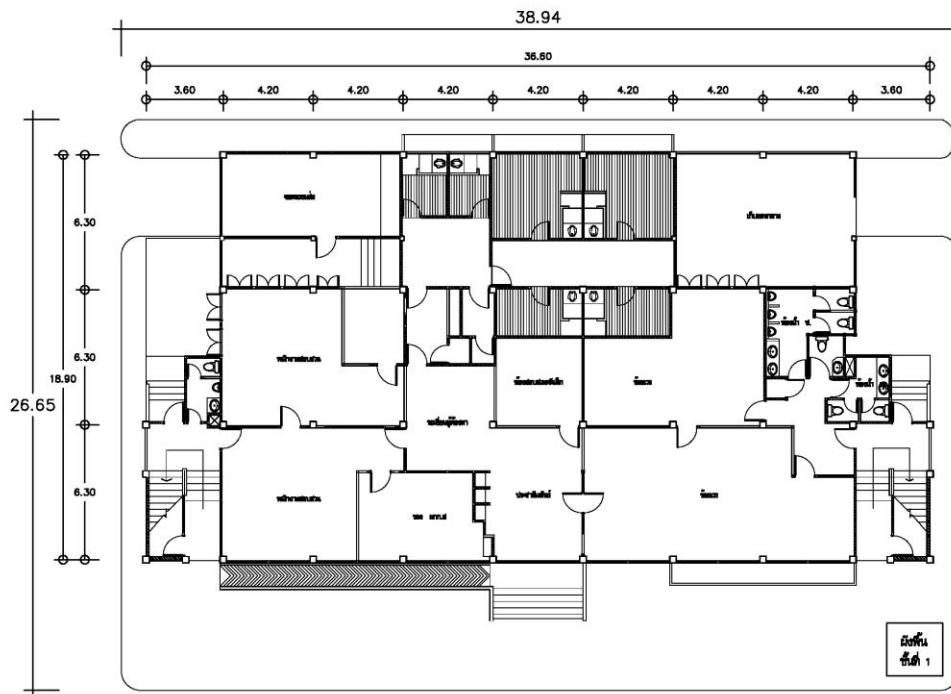

- ประกอบด้วย
- ศูนย์บริการประชาชน
 - ห้องทำงานร้อยเวร
 - ห้องน้ำชาย หญิง และผู้พิการ
 - ห้องเก็บของกลาง
 - พื้นที่พักผ่อน
 - ส่วนทำงานพนักงานสอบสวน
 - ห้องควบคุม (ชาย,หญิง,เดี่ยว)
 - ห้องคดีเด็กและเยาวชน

ผังพื้นที่ 2

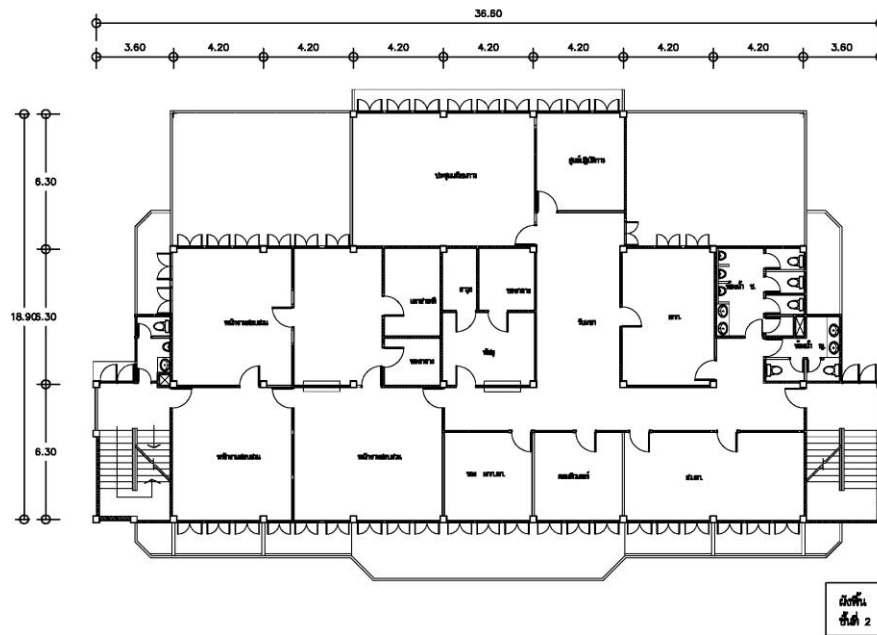

- ประกอบด้วย
- ห้องทำงานพนักงานสอบสวน - ห้องเสมียนคดี
 - ห้องทำงานงานอำนวยความสะดวก - ห้องทำงานหัวหน้าสถานี
 - ห้องเก็บอาวุธ

ผังพื้นที่ 3

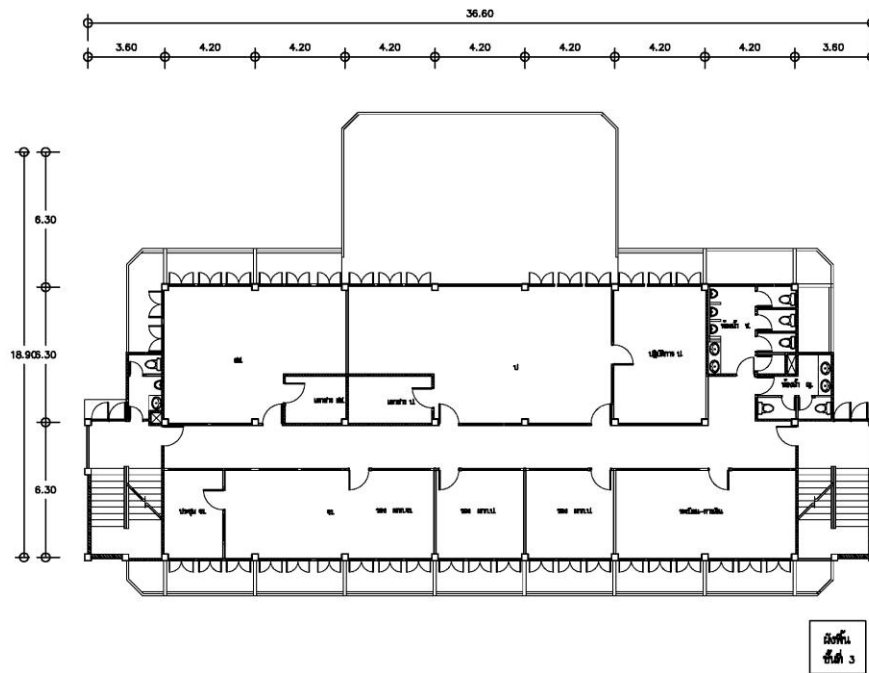

- ประกอบด้วย
- ห้องทำงานฝ่าย ป.
 - ห้องทำงานฝ่าย จร.
 - ห้องทำงานฝ่าย สส.
 - ฝ่ายทะเบียน การเงิน

ผังพื้นที่ 4

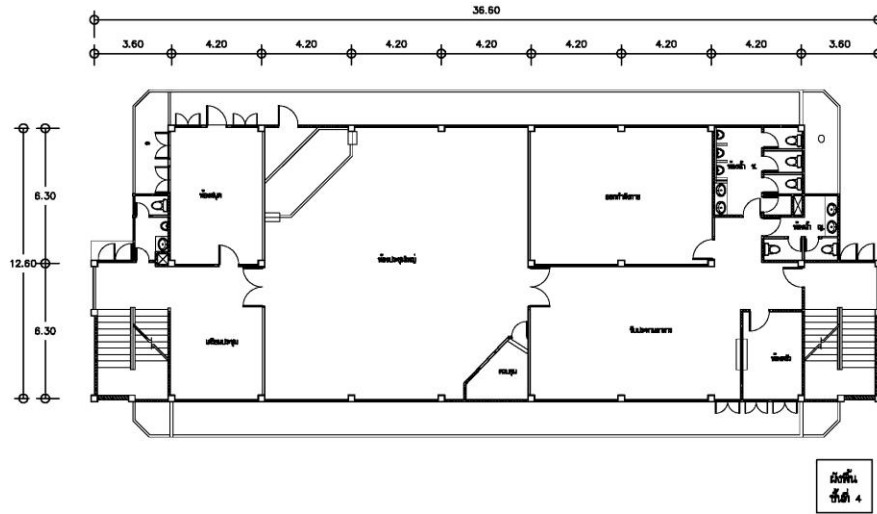

- ประกอบด้วย
- ห้องประชุม
 - ห้องรับประทานอาหาร พร้อมครัว
 - พื้นที่ออกกำลังกาย

รูปด้านอาคาร

