



เลขแบบรูป รายการ	- ตร.กก.03/59	
ลักษณะอาคาร	- อาคารคอนกรีตเสริมเหล็ก สามชั้น หลังคากระเบื้องลอน	
งบประมาณ	- 20,710,000 บาท (รวมส่วนประกอบ)	
ราคาต่อตาราง เมตร	- xxx บาท/ตรม.	
พื้นที่ใช้สอย	- 1,133 ตารางเมตร	
ขนาดที่ดินที่ ต้องการ	- ขนาดที่น้อยที่สุด	หน้ากว้าง 29.50 เมตร / ลึก 23.00 เมตร
	- ขนาดแนะนำ	หน้ากว้าง 42.00 เมตร / ลึก 35.00 เมตร
รายละเอียด	แบบมาตรฐานสถานีตำรวจขนาดกลาง ที่ ตร.กก.03/59 ปรับปรุงมาจาก แบบรูป รายการเดิม ที่ 6840/44ก., 9263/52 โดยการเพิ่มสิ่งอำนวยความสะดวกสำหรับผู้พิการ เช่น ทางลาดพร้อมราวจับ ห้องน้ำ ฯลฯ	

ตัวอย่างอาคาร

สน.ยานาวา กรุงเทพฯ
สภ.ศิริมาศ จังหวัดสุโขทัย

หมายเหตุ

...

ผังพื้นที่ 1

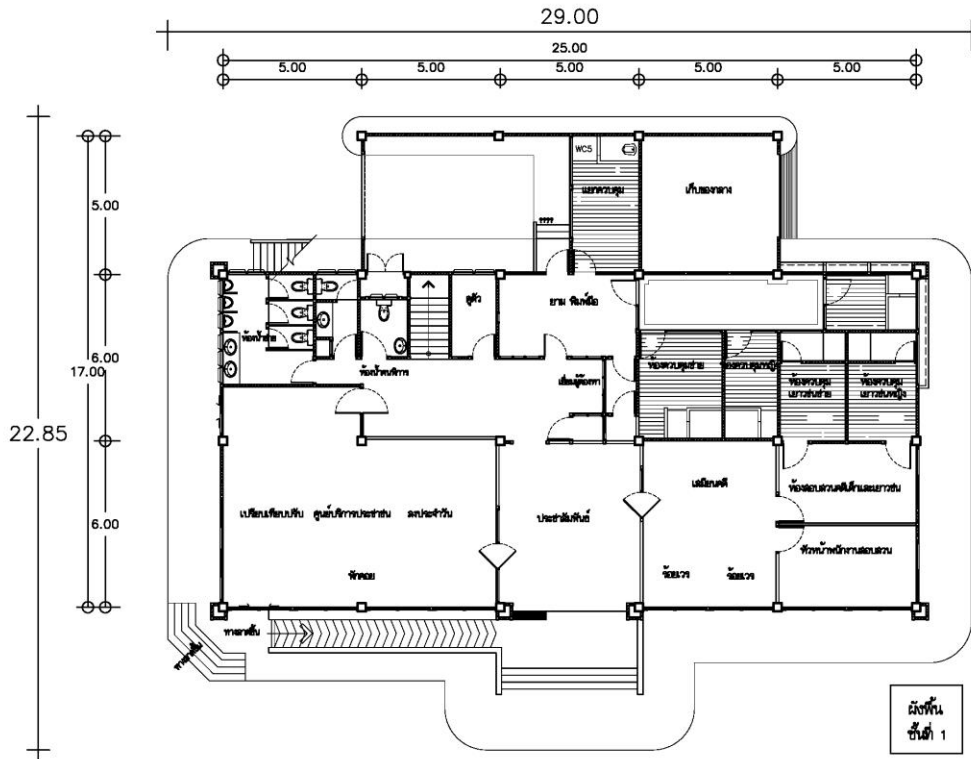

- ประกอบด้วย
- ศูนย์บริการประชาชน
 - ห้องทำงานร้อยเวร
 - ห้องน้ำชาย หญิง และผู้พิการ
 - ห้องเก็บของกลาง
 -
- พื้นที่พักคอย
 - ห้องทำงานฝ่ายต่างๆ
 - ห้องควบคุม (ชาย,หญิง,เดี่ยว)
 - ห้องคตเด็กและเยาวชน
 -

ผังพื้นที่ 2

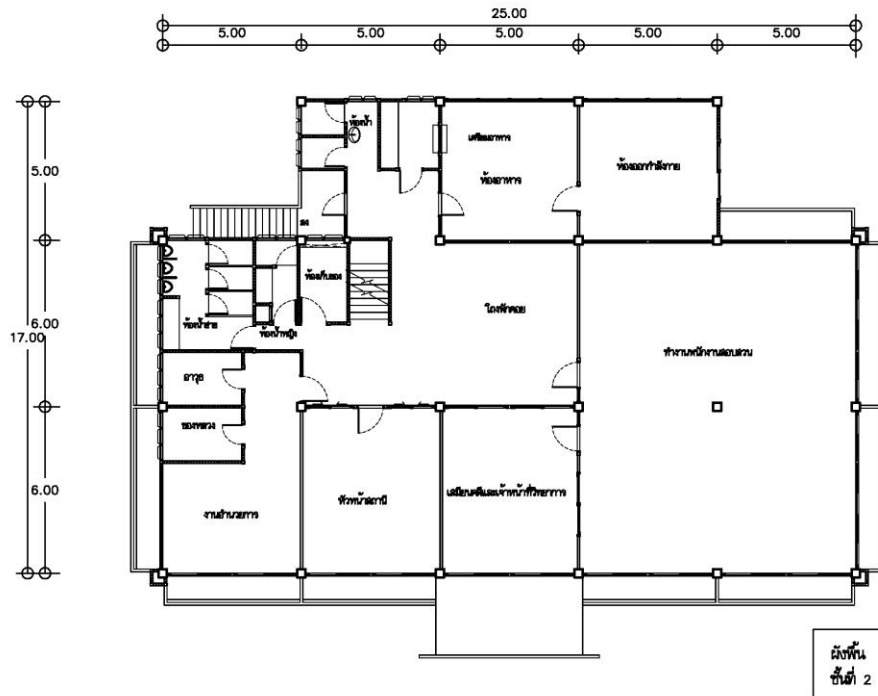

- ประกอบด้วย
- ห้องทำงานพนักงานสอบสวน - ห้องเสมียนคดี
 - ห้องทำงานงานอำนวยความสะดวก - ห้องทำงานหัวหน้าสถานี
 - ห้องเก็บอาวุธ - พื้นที่ออกกำลังกาย
 - ห้องอาหาร

ผังพื้นที่ 3

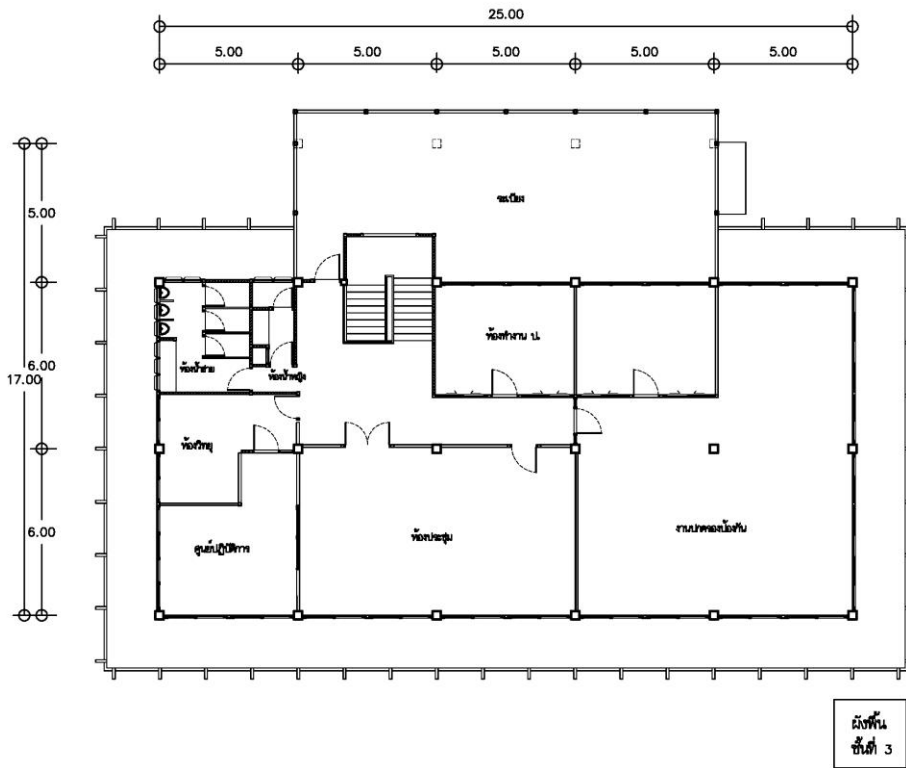

- ประกอบด้วย - ห้องทำงานฝั่ง ป. - ห้องประชุม
- ศูนย์ปฏิบัติการ

รูปด้านอาคาร

